GMINA SIECHNICE

MIEJSCOWY PLAN ZAGOSPODAROWANIA PRZESTRZENNEGO WSI KOTOWICE, GMINA SIECHNICE

ZAŁĄCZNIK NR 1 DO
PROGNOZY ODDZIAŁYWANIA NA ŚRODOWISKO
SKALA 1:1000

N

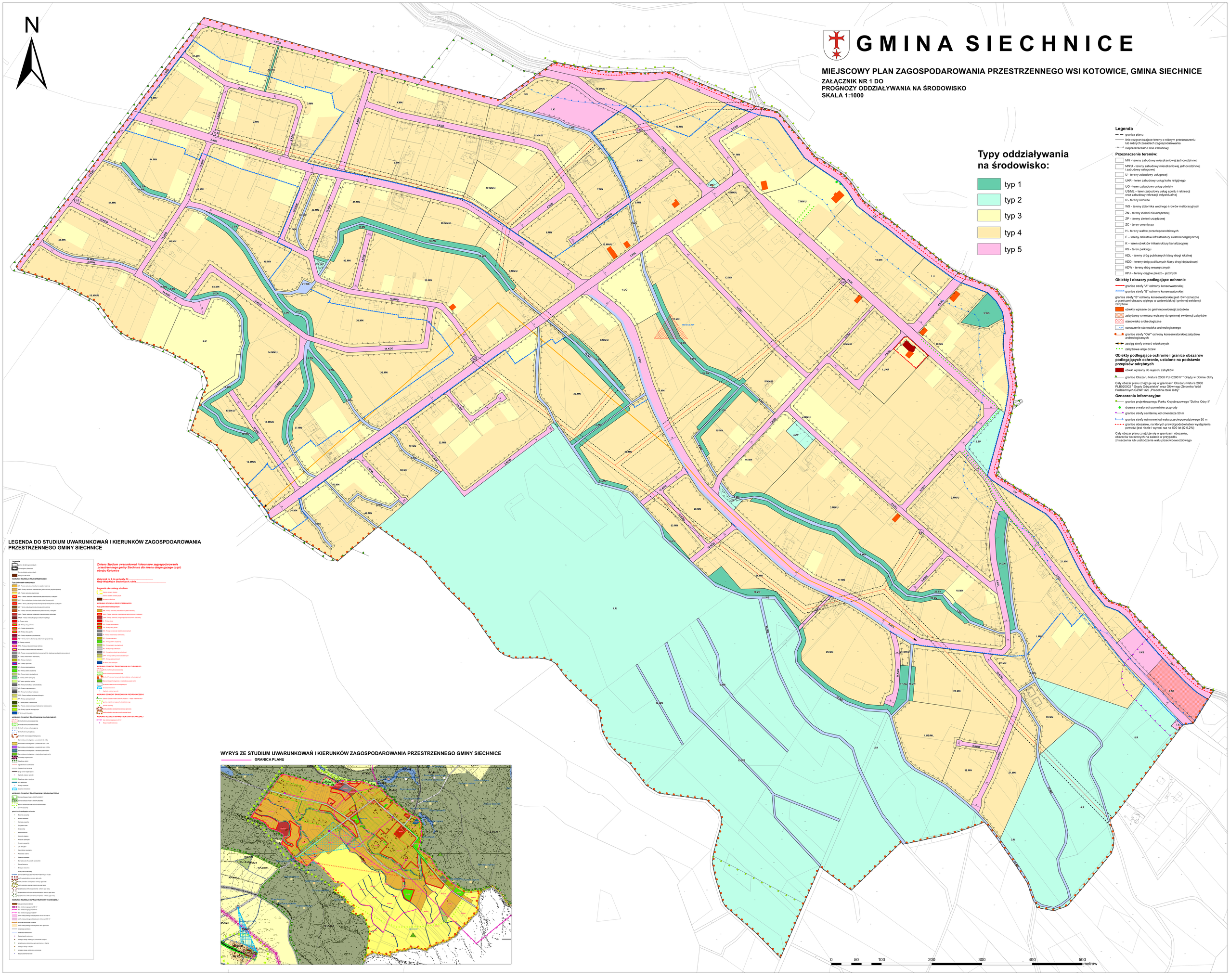

LEGENDA DO STUDIUM UWARUNKOWAŃ I KIERUNKÓW ZAGOSPDOAROWANIA PRZESTRZENNEGO GMINY SIECHNICE

Zmiana Studium uwarunkowań i kierunków zagospodarowania przestrzennego gminy Siechnice dla terenu obejmującego część obrębu Kotowice

Załącznik nr 2 do uchwały Nr.....
Rady Miejskiej w Siechnicach z dnia.....

Legenda do zmiany studium

Granice zmiany studium
Granice działek ewidencyjnych
miejscowość zabudowa

KIERUNKI ROZWOJU PRZESTRZENNEGO

Tereny zabudowy mieszkaniowej

MN - Tereny zabudowy mieszkaniowej jednorodzinnej
MNU - Tereny zabudowy mieszkaniowej jednorodzinnej z usługami
MW - Tereny zabudowy wielorodzinnej z dopuszczeniem zabudowy usługowej
U - Tereny usług
UO - Tereny usług oświaty
UZ - Tereny usług zdrowia
US - Tereny sport i rekreacji
UC - Tereny usług handlu
UM - Tereny usług publicznych
ZL - Tereny lasów
ZO - Tereny zieleni ogólnodostępnej
ZP - Tereny zieleni urządzonej
ZC - Tereny cmentarzy
ZI - Tereny zieleni cieków i zbiorników wodnych
ZR - Tereny ogrodów działkowych
ZU - Tereny rolnicze
R - Tereny rolnicze
WS - Tereny zbiorników wodnych
WZ - Tereny wód stojących
WP - Tereny wód płynących
E - Tereny obiektów infrastruktury energetycznej
EW - Tereny obiektów infrastruktury energetyki wiatrowej
KS - Tereny obiektów infrastruktury komunikacji samochodowej
KDW - Tereny wewnętrznych dróg publicznych
KPJ - Tereny ciągów pieszo - jezdnych

KIERUNKI OCHRONY ŚRODOWISKA KULTUROWEGO

Strefa A ochrony konserwatorskiej
Strefa B ochrony konserwatorskiej
Strefa W ochrony konserwatorskiej (obszar archeologiczny)
Stanowiska archeologiczne o ustalonej(znanej) powierzchni
przypuszcz. stanowisk archeologicznych
Obszary widokowe
Punkt widokowy

KIERUNKI OCHRONY ŚRODOWISKA PRZYRODNICZEGO

Granice Obszaru Natura 2000 PLH020017 - "Grądy w dolinie Odry"
granica przyrodniczej jedn. krajobrazowego
parowy przykrytej
obszar bezpośrednio zagrożony zalaniem wodą
obszar potencjalnie zalewany zalaniem wodą wysoką

KIERUNKI ROZWOJU INFRASTRUKTURY TECHNICZNEJ

linia elektroenergetyczna 110 kV
Stacja transformatorowa

WYRYS ZE STUDIUM UWARUNKOWAŃ I KIERUNKÓW ZAGOSPODAROWANIA PRZESTRZENNEGO GMINY SIECHNICE

GRANICA PLANU