GMINA SIECHNICE
ul. Jana Pawła II 12, 55-011 Siechnice
tel. 71 786 09 01, faks 71 786 09 07
NIP 912-10-05-691 REGON 931935129
(19)

# Burmistrz Siechnic

Na podstawie art. 30 ust. 2 pkt 3 ustawy z dnia 8 marca 1990 r. o samorządzie gminnym (Dz. U. z 2020 r. poz. 713), art. 13 ust. 1, art. 25 ust. 1, art. 35 ust. 1 i 2 ustawy z dnia 21 sierpnia 1997 r. o gospodarce nieruchomościami (Dz. U. z 2020r. poz. 65 z późn. zm.) na podstawie § 2 pkt. 1 i 3 uchwały Nr XVIII/134/08 Rady Gminy Święta Katarzyna z dnia 5 czerwca 2008 r. w sprawie zasad gospodarowania nieruchomościami stanowiącymi zasoby komunalne Gminy Święta Katarzyna, na podstawie Uchwały Nr XXVII/231/20 Rady Miejskiej w Siechnicach z dnia 28 maja 2020 r. w sprawie wyrażenia zgody na odstąpienie od obowiązku przetargowego trybu zawarcia umowy dzierżawy części działek nr 112/3, 112/7 i 112/8, obręb Siechnice, gmina Siechnice, podaje do publicznej wiadomości

## WYKAZ NIERUCHOMOŚCI PRZEZNACZONYCH DO WYDZIERŻAWIENIA

| Oznaczenie nieruchomości wg ewidencji gruntów | Opis nieruchomości i przeznaczenie wg mpzp | Powierzchnia przeznaczona do wydzierżawienia [m²] | Wysokość stawki czynszu dzierżawnego | Informacja o przeznaczeniu |
|---|---|---|---|---|
| Część działki nr 112/3<br>obręb Siechnice<br>nr KW WR1O/00055062/6<br>Powierzchnia całej działki 330,00 m² | Nieruchomość usytuowana w bezpośrednim sąsiedztwie ul. Jarzębinowej, wzdłuż rowu, teren niezabudowany, nieogrodzony, płaski, porośnięty drzewami, wg mpzp stanowiący tereny ciągu pieszego. | 7 (1)<br>9 (2) | 0,50 zł/ m² rocznie netto | Nieruchomość gruntowa przeznaczona do wydzierżawienia na okres 10 lat, w trybie bezprzetargowym, z przeznaczeniem na powiększenie ogródków rekreacyjnych. |
| Część działki nr 112/7<br>obręb Siechnice<br>nr KW WR1O/00055062/6<br>Powierzchnia całej działki 303,00 m² | Nieruchomość usytuowana wzdłuż rowu, w pobliżu ul. Jarzębinowej, teren niezabudowany, nieogrodzony, płaski, porośnięty drzewami, wg mpzp stanowiący tereny ciągu pieszego. | 12 (3)<br>17 (4)<br>16 (5)<br>24 (6)<br>10 (7)<br>14 (8) | 0,50 zł/ m² rocznie netto | Nieruchomość gruntowa przeznaczona do wydzierżawienia na okres 10 lat, w trybie bezprzetargowym, z przeznaczeniem na powiększenie ogródków rekreacyjnych. |
| Część działki nr 112/8<br>obręb Siechnice<br>nr KW WR1O/00055062/6<br>Powierzchnia całej działki 443,00 m² | Nieruchomość usytuowana wzdłuż rowu, w pobliżu ul. Jarzębinowej, teren niezabudowany, nieogrodzony, płaski, porośnięty drzewami, wg mpzp stanowiący tereny ciągu pieszego. | 15 (9)<br>23 (10)<br>20 (11)<br>16 (12)<br>17 (13)<br>16 (14) | 0,50 zł/ m² rocznie netto | Nieruchomość gruntowa przeznaczona do wydzierżawienia na okres 10 lat, w trybie bezprzetargowym, z przeznaczeniem na powiększenie ogródków rekreacyjnych. |

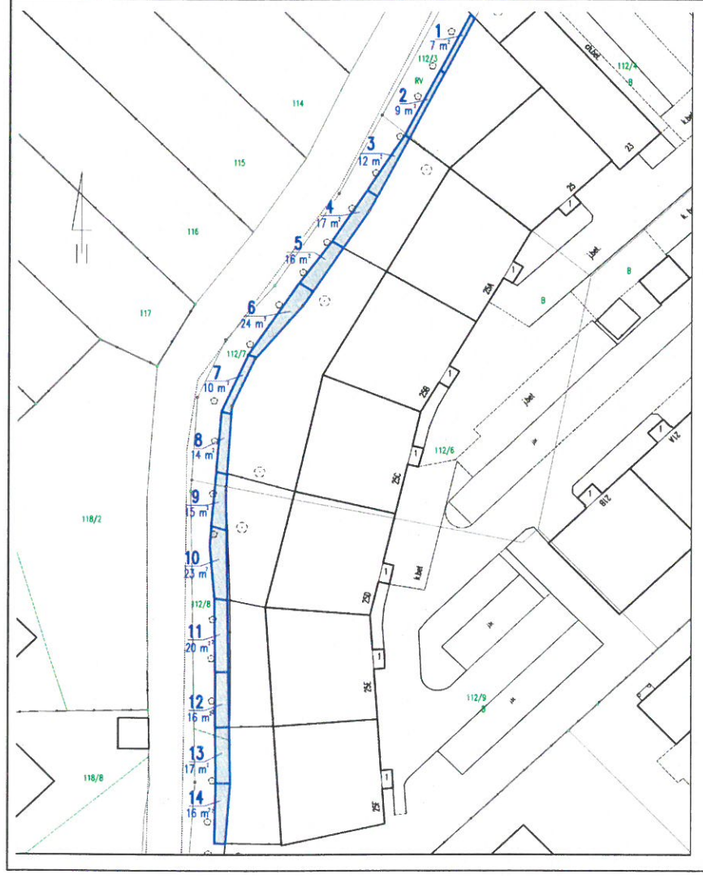
1 7 m²
2 9 m²
3 12 m²
4 17 m²
5 16 m²
6 24 m²
7 10 m²
8 14 m²
9 15 m²
10 23 m²
11 20 m²
12 16 m²
13 17 m²
14 16 m²
112/3
112/7
112/8
112/6
112/9
114
115
116
117
118/2
118/8
25
25A
25B
25C
25D
25E
25F
25G
23
23A
23B
23C
23D
23E
23F
23G
23H
23I
23J
23K
23L
23M
23N
23O
23P
23R
23S
23T
23U
23V
23Z
23Y
23X
23W
23Z
23Y
23X
23W
23Z
23Y
23X
23W