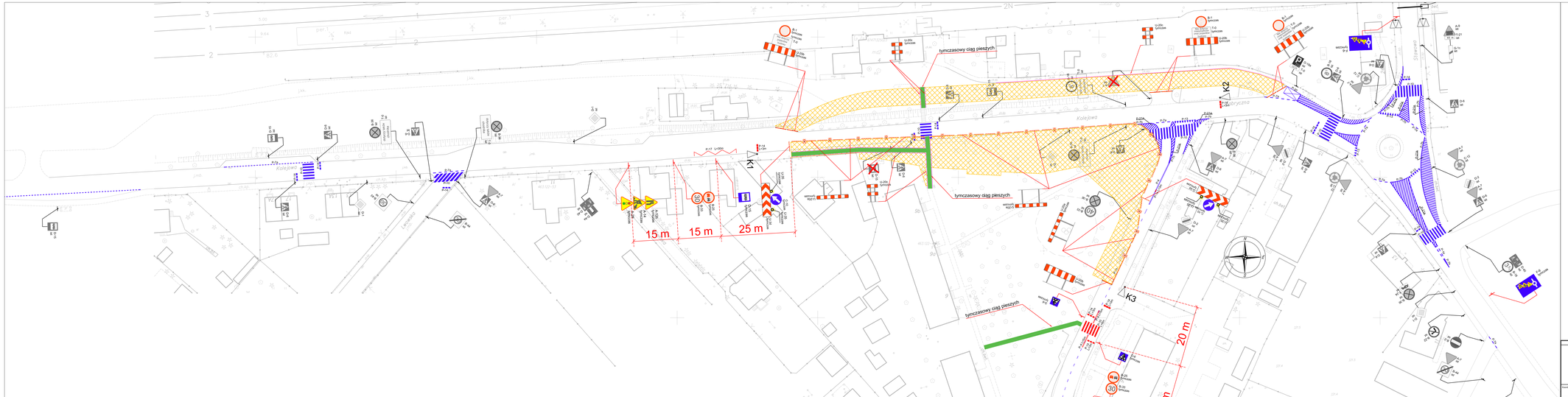

LEGENDA:

	KRAWĘŻNIK JEZDNI
	KRAWĘŻNIK CHODNIKA
	NAWIERZCHNIA TYMCZASOWA
	ISTNIEJĄCE OZNAKOWANIE POZIOME
	ISTNIEJĄCE OZNAKOWANIE POZIOME DO USUNIĘCIA
410	ISTNIEJĄCE OZNAKOWANIE PIONOWE
	ISTNIEJĄCE OZNAKOWANIE PIONOWE DO USUNIĘCIA
U-20a tymczasowe	PROJEKTOWANE OZNAKOWANIE TYMCZASOWE
	TYMCZASOWA SYGNALIZACJA ŚWIETLNA
	OBSZAR ROBÓT
	WYGRODZENIE U-20a
	WYGRODZENIE U-20c

PROJEKT ORGANIZACJI RUCHU TYMCZASOWEJ

AAG

Nazwa i adres inwestycji:
Budowa i przebudowa układu drogowego w ramach zadania:
"Multimodalne centra przesiadkowe miejscowości Sechnica:
Zatoka 1 Sechnica, gmina Sechnica"

Lokalizacja:
Gmina Sechnica, ul. Jana Pawła II 12,
55-011 Sechnica

Branża:
drogowa

Tytuł rysunku:
Projekt tymczasowej organizacji ruchu - etap I

Projektant:
mgr inż. Paweł Bychkin
upr. nr VI-GK-0/0/PI/2011, uprawnienia w zakresie inżynierii lądowej i wodnej

Nr rys.: AAG/18/0011

Data: styczeń 2019

Skala: TOR

Arkusz: 1:500

Nr rysunku: TOR-3.1a

Powierzchnia projektowa:

Uwaga: Wszystkie prawa autorskie i majątkowe, w szczególności prawo do kopiowania, rozpowszechniania i udostępniania osobom trzecim, zastrzeżone.