Jakie wartości mają dla nas największe znaczenie?

w % osób w wieku 16 lat i więcej

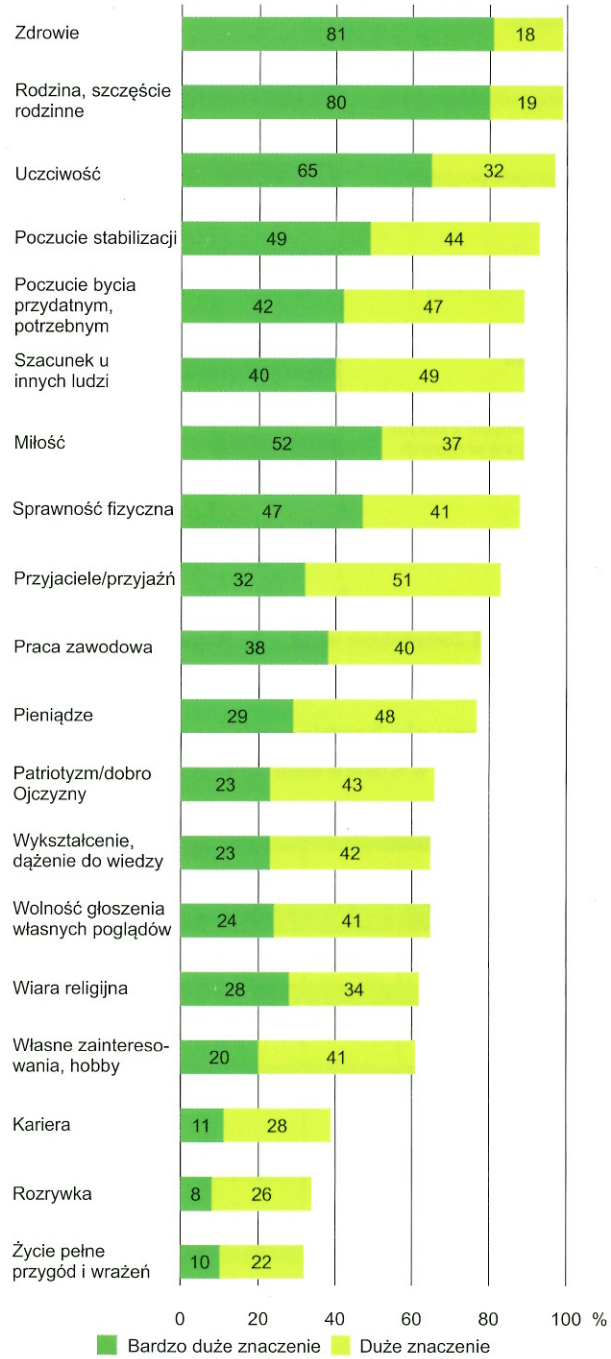

Z których aspektów życia jesteśmy najbardziej zadowoleni?

w % osób w wieku 16 lat i więcej

a Dotyczy osób pracujących.

Czy jesteśmy zadowoleni z życia ogólnie rzecz biorąc?

w % osób w wieku 16 lat i więcej

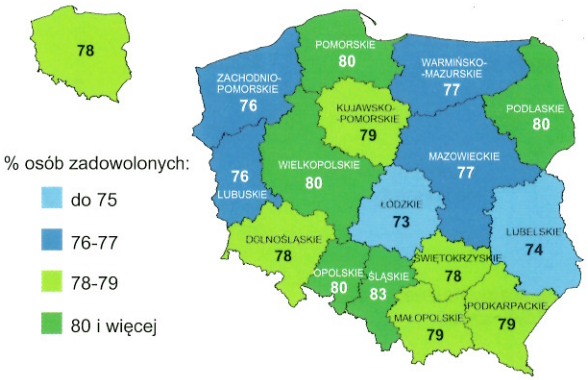

Opracowanie: Departament Badań Społecznych i Warunków Życia GUS, Urząd Statystyczny w Łodzi.

Druk. ZWS — Zam. 495/2017 — 28200

GŁÓWNY URZĄD STATYSTYCZNY
www.stat.gov.pl

GUS

BADANIE SPÓJNOŚCI SPOŁECZNEJ 2018

III edycja

Czy ufamy innym ludziom? Ilu z nas może sobie pozwolić na wypoczynek poza miejscem zamieszkania? Mieszkańcy których województw są najbardziej zadowoleni z życia? Odpowiedzi na te i wiele innych pytań dotyczących jakości życia i ważnych problemów społecznych w Polsce możemy uzyskać z prowadzonego co kilka lat przez Główny Urząd Statystyczny ankietowego Badania spójności społecznej.

Folder prezentuje wybrane informacje pochodzące z poprzedniej edycji badania, która miała miejsce w 2015 r. Znacznie szerzej wyniki badania zostały opisane m.in. w publikacjach analitycznych „Jakość życia w Polsce w 2015 r. Wyniki Badania spójności społecznej" oraz „Terytorialne zróżnicowanie jakości życia w Polsce w 2015 r." Oba opracowania są dostępne na stronie internetowej Głównego Urzędu Statystycznego.

Od lutego do maja 2018 r., w ramach trzeciej już edycji Badania spójności społecznej, nasi ankieterzy będą odwiedzać wylosowane do badania gospodarstwa domowe na terenie całego kraju. Uzyskane informacje pozwolą ocenić nie tylko obecną kondycję polskiego społeczeństwa, ale także zmiany, jakie zaszły w jakości życia mieszkańców Polski w ostatnich latach.

Jak oceniamy sytuację dochodową swojego gospodarstwa?

w % gospodarstw domowych

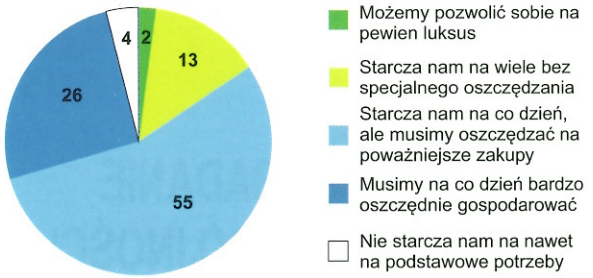

Jakich trudności materialnych doświadczamy najczęściej?

w % gospodarstw domowych

Jak spędzamy czas wolny?

w % osób w wieku 16 lat i więcej

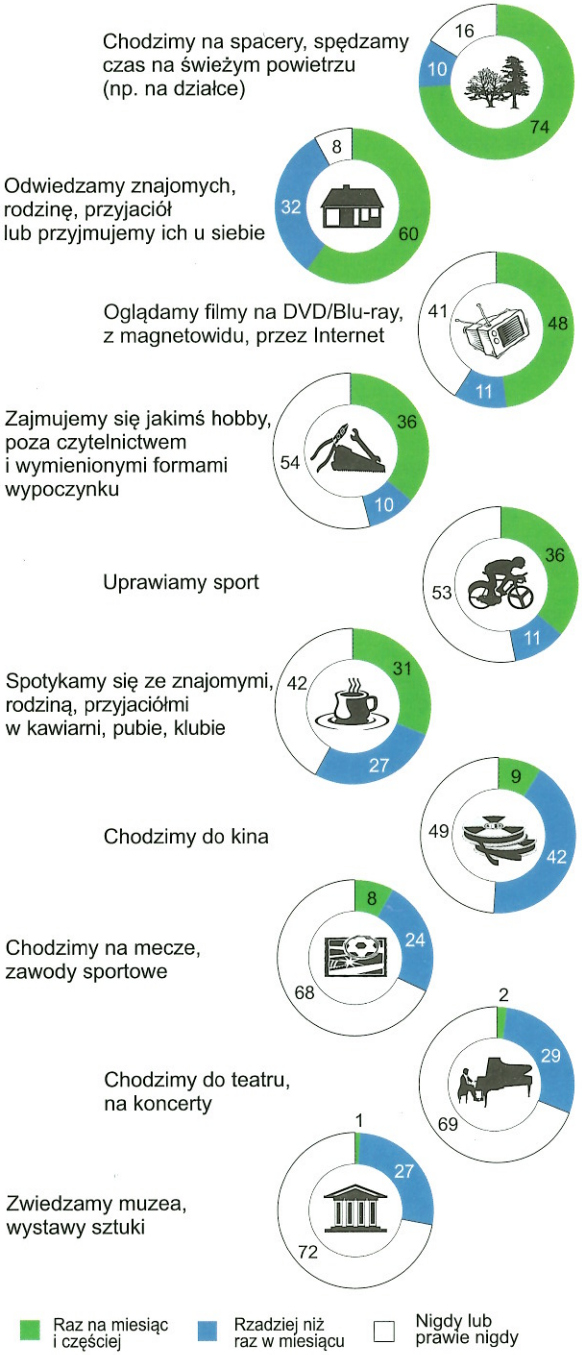

Czy ufamy innym ludziom?

w % osób w wieku 16 lat i więcej

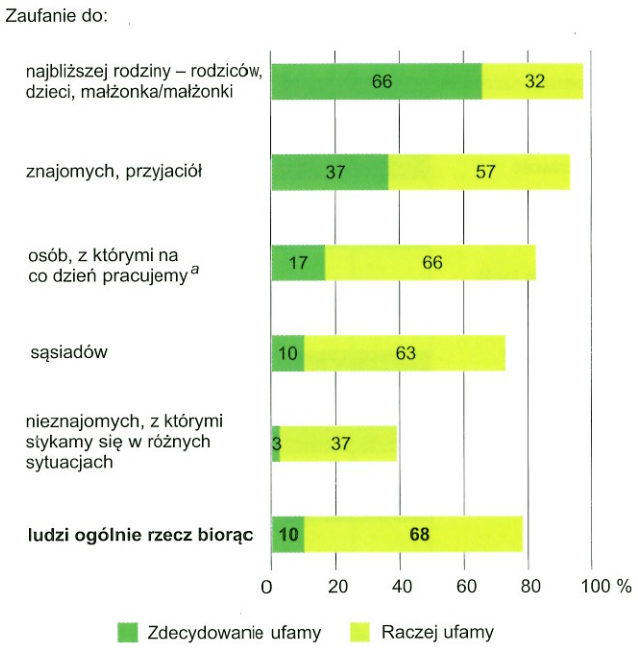

a Dotyczy osób pracujących.

Czy czujemy się bezpiecznie w swojej okolicy?
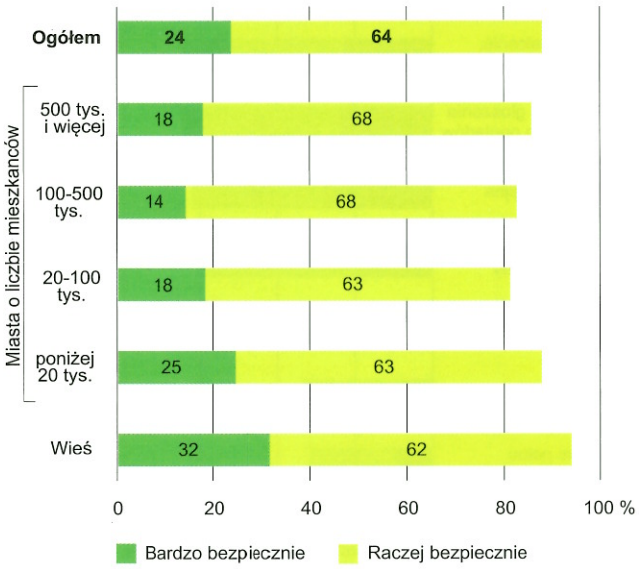
w % osób w wieku 16 lat i więcej